

6 CORTE A.A
ESCALA 1/50

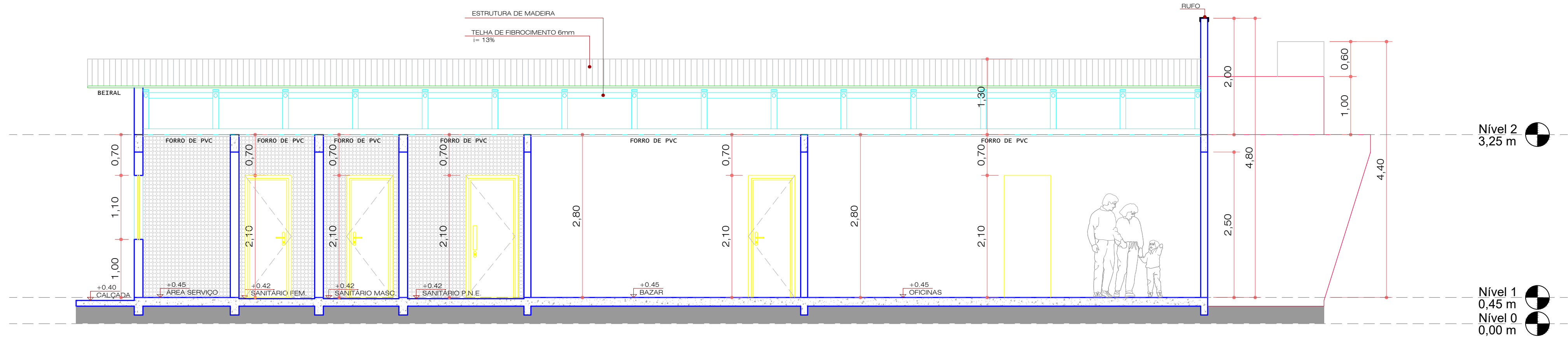

7 CORTE B.B
ESCALA 1/50

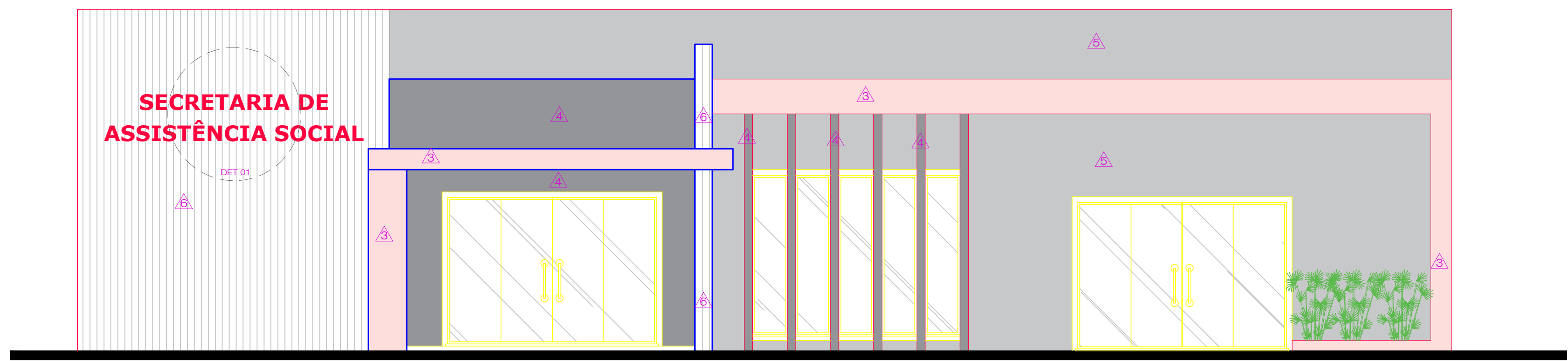

8 ELEVÇÃO FRONTAL
ESCALA 1/50

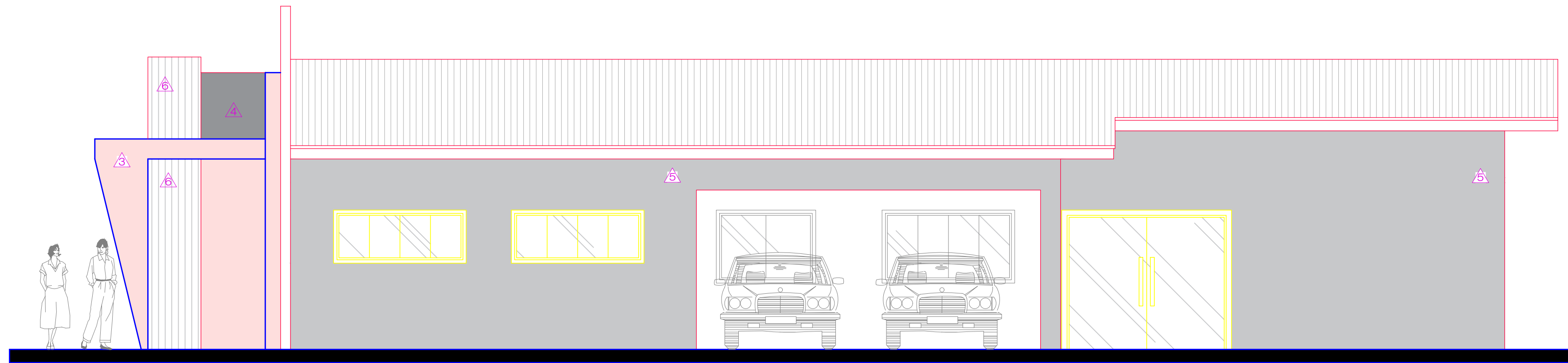

9 ELEVÇÃO LATERAL DIREITA
ESCALA 1/50



10 DET. 01
ESCALA 1/50

AUTENTICAÇÕES:

OBRA: REFORMA E AMPLIAÇÃO DA SECRETARIA DE ASSISTÊNCIA SOCIAL EM ALVENARIA CONVENCIONAL

CONTEÚDO: CORTES / ELEVÇÕES

ENDEREÇO DA OBRA: TRAVESSA DOS PIONEIROS, S/N - QUADRA 07 - LOTE 15A - CENTRO - MARQUINHO/PR.

PROPRIETÁRIO:	ESTATÍSTICAS:
MUNICÍPIO DE MARQUINHO CNPJ: 01.612.552/0001-13	ÁREA EXISTENTE.....151,87m² ÁREA Á AMPLIAR142,41m² ÁREA TOTAL.....294,28m²
RESPONSÁVEIS TÉCNICOS:	TAXA DE OCUPAÇÃO.....30,76% COEFICIENTE DE APROVEITAMENTO0,3076 ÁREA DO TERRENO.....956,40m² TAXA PERMEÁVEL.....69,24%
SIMONE DE ANDRADE ARQUITETA E URBANISTA CAU A45011-1	

LOCALIZAÇÃO NO TERRENO:

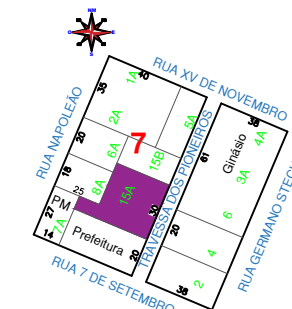

PRANCHAS:

04/05

Marquinho, 17 de fevereiro de 2026.

ESCALAS:

Indicadas

DESENHO:

arq. Simone de Andrade

ARQUITETÔNICO